

Echelle : 1/250.

COORDONNEES LOCALES			COORDONNEES LOCALES		
N°	X	Y	N°	X	Y
1	697,400	2003,776	1	697,400	2003,776
2	698,000	2003,776	2	698,000	2003,776
3	698,000	2004,376	3	698,000	2004,376
4	697,400	2004,376	4	697,400	2004,376
5	697,400	2003,776	5	697,400	2003,776
6	697,400	2003,776	6	697,400	2003,776
7	697,400	2003,776	7	697,400	2003,776

VILLE DE MALMEDY

4me Division Section G.

PLAN DE MESURAGE

PARCELLE N° 133 L6 et 133 K6 (parties).
PROPRIETAIRE SIMON Marc et WINBOMONT Marianne
 Rue les Closures, 14
 4980 MALMEDY.

SUPERFICIE MESUREE S1: 14a 13ca. (Noiré bleu).

LEVE ET DRESSE PAR : BLAISE Jean-Luc
 Ingénieur Géomètre (n° GEO 08/1082)
 Rue de l'Eglise, 23
 4987 LA GLEIZR.
 Tél/Fax: 08076.00.10 - Cell: 047400.00.85
 Le 14/09/2018.

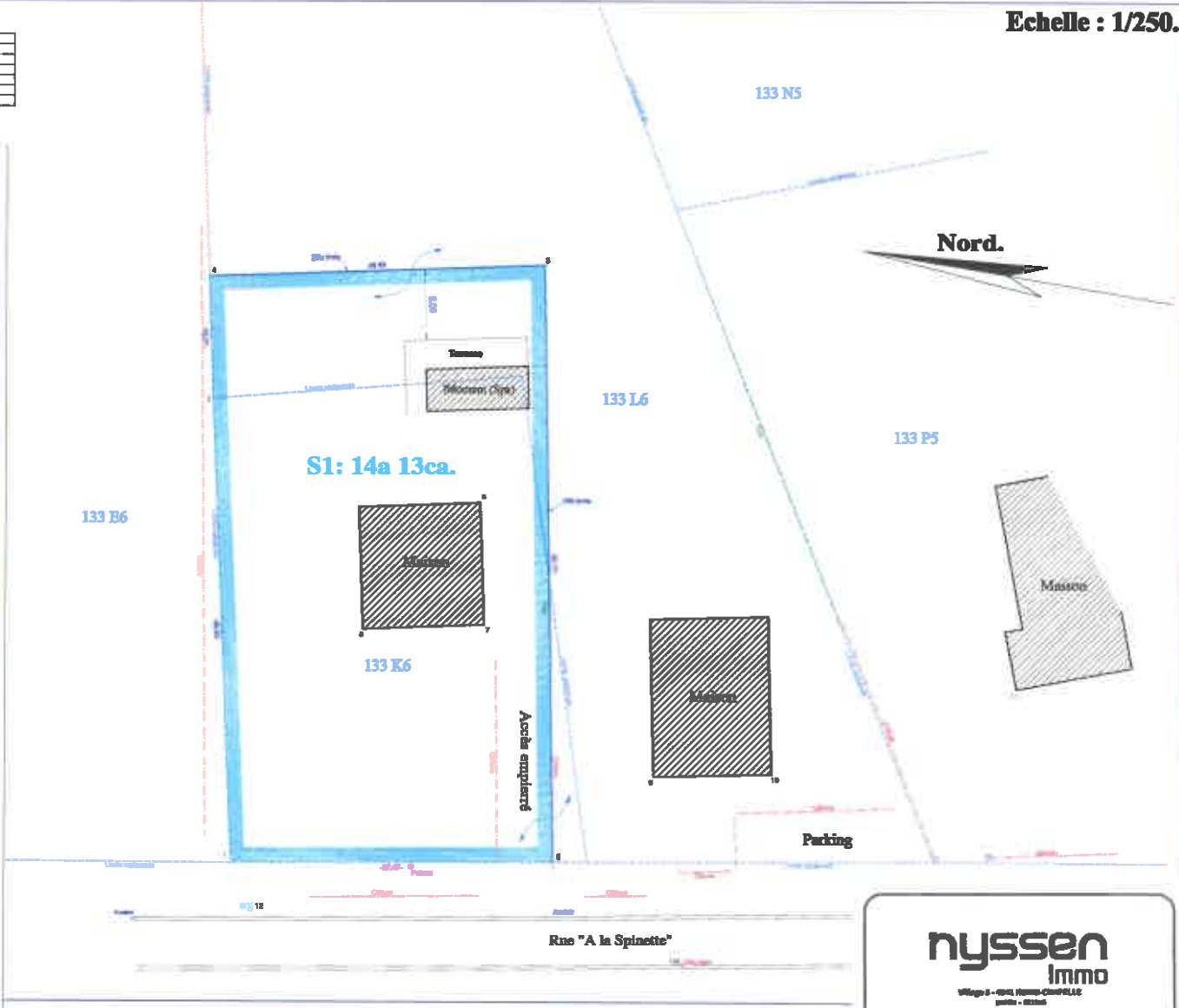
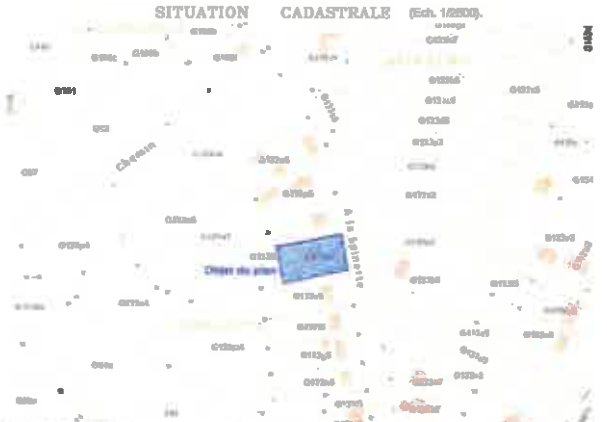

nysse
 Immo

Village B - 49041 WORMY-CHAMPVILLE
 0330 51 02 0000
 www.nysse.be info@nysse.be
 0330 51 02 0000
 0330 51 02 0000
 0330 51 02 0000

MALMEDY (Mont)
 A la Spinette, 19

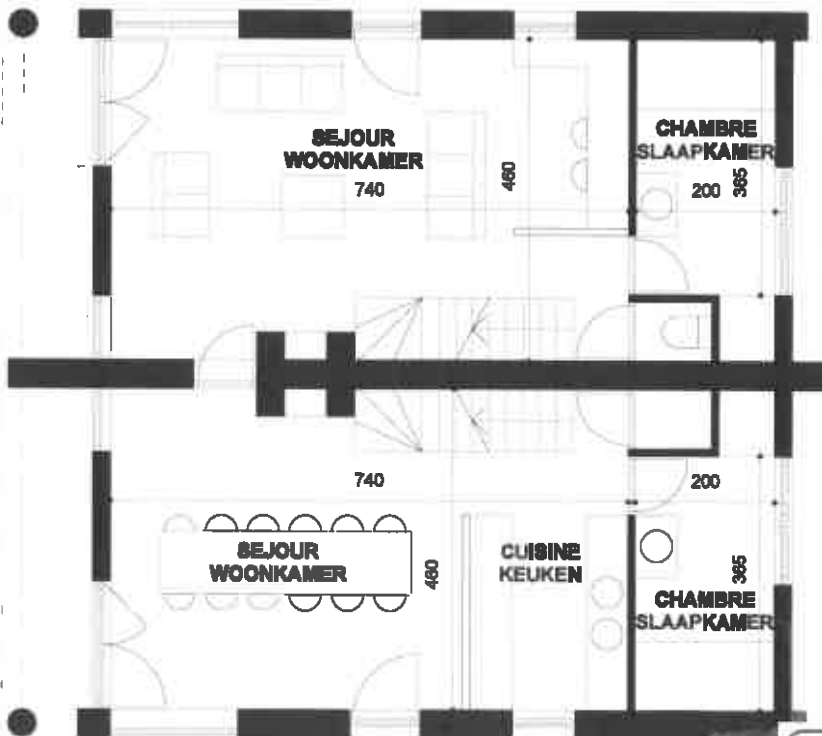
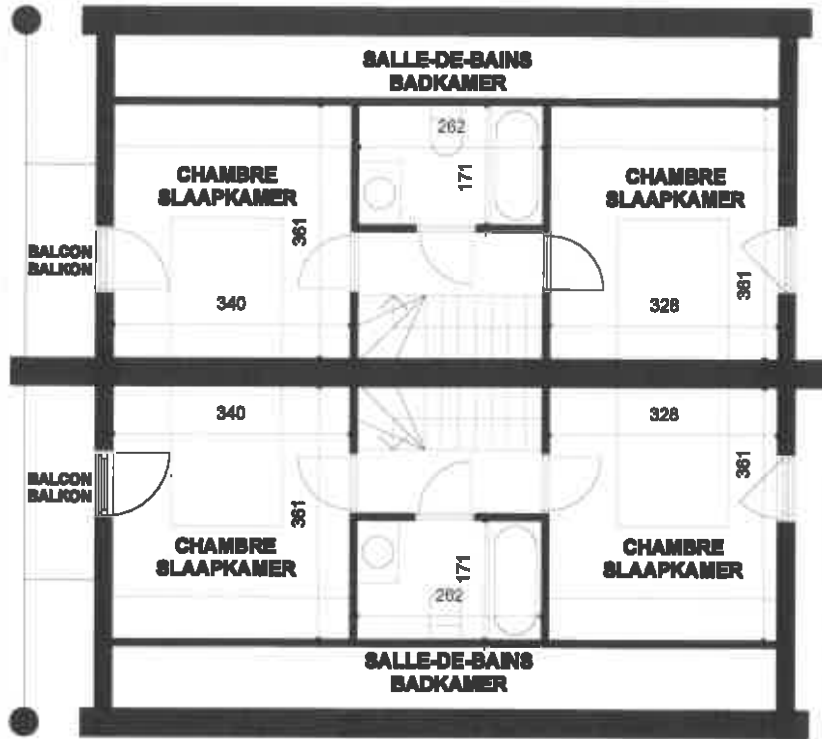

nysse
Immo

Village 8 - 4865 MONTMÉLÉ
MONTMÉLÉ - MONTMÉLÉ
4800 00 00 000000
www.nysse.be info@nysse.be
RUE MONTMÉLÉ 191
4800 00 00 000000
Compte de banque: 0000000000000000

MALMEDY (Mont)
A la Spinette, 19



nyssen
Immo

Weg 3 - 4041 WILLEM-CHEPPEL
Boulevard - 1000
+32 (0) 20 40 00 00
www.nyssen.be info@nyssen.be
Rue de la République 1000
1000 - 1000 - 1000
0000000000000000

MALMEDY (Mont)
A la Spinette, 19