

Commune de Limbourg.

Plan d'une propriété sis au moulin en Rbnyff appartenant à Monsieur Burgers-Schroeder, Jean-Mathieu, repris au Cadastre sous le n^o 699^f de la Section D, destinée à être aliénée comme suit:

1^{er} Lot " livrée rose, So. D n^o 699^f d'une contenance de: Nonante et un mètres carrés vingt dix centimètres carrés.

2^e Lot " livrée jaune, So. D n^o 699^f d'une contenance de: Quatre-vingt mètres carrés nonante neuf cm².

* +.

- 1: L'acquéreur du 1^{er} lot a un passage de un mètre de largeur tout le long du pignon du mur nord de sa maison, compris dans sa vente.
- 2: L'acquéreur du lot n^o 2 pourra construire un mur de clôture à ses frais. Ce mur devra être mis totalement sur le lot n^o 2 de façon à réserver toujours au lot n^o 1, un passage utile de un mètre de largeur. Entre les points A et B. du plan, c'est à dire dans la partie réservée à la cour, ce mur ne pourra avoir une hauteur supérieure à 1^m 75.

La cour indiquée au plan par les lettres C. D. E. F. ne pourra pas être bâtie ni couverte autrement que par un lanternneau en verre, ou laissée à ciel ouvert. L'entretien du lanternneau se fera à frais communs au prorata de la surface appartenant à chacun des lots 1 et 2, dans la cour.

- 3: L'acquéreur du lot n^o 2 peut bâtir sur son fond en n'importe quel endroit sauf en A. B. E. F.
- 4: Tous les jours et fenêtres existants bien que ne se trouvant pas à la distance légale pourront être maintenus.
- 5: La porte abitant du lot 1 au lot 2 à l'étage au dessus du porche sera bouchée par l'acquéreur du lot n^o 2.
- 6: Des transmissions à la porte d'entrée seront faites à frais communs par les 2 acquéreurs quand ceux-ci viendront avoir chacun leur porte.

Levé et dressé à l'échelle de 1/125 par le Géomètre Juri sousigné.
 Dolhain, le 29 avril 1929.

L. Honlet

J. Doretin

Closset Auguste

Annexe au n^o 1406 de 1929 de M.^e Ernst, n^o à Limbourg



1929
 66.0.3.14
 Juri
 Doretin
 Closset Auguste



L409878

Plan du Rez de Chaussée. Lambert Soeurs.

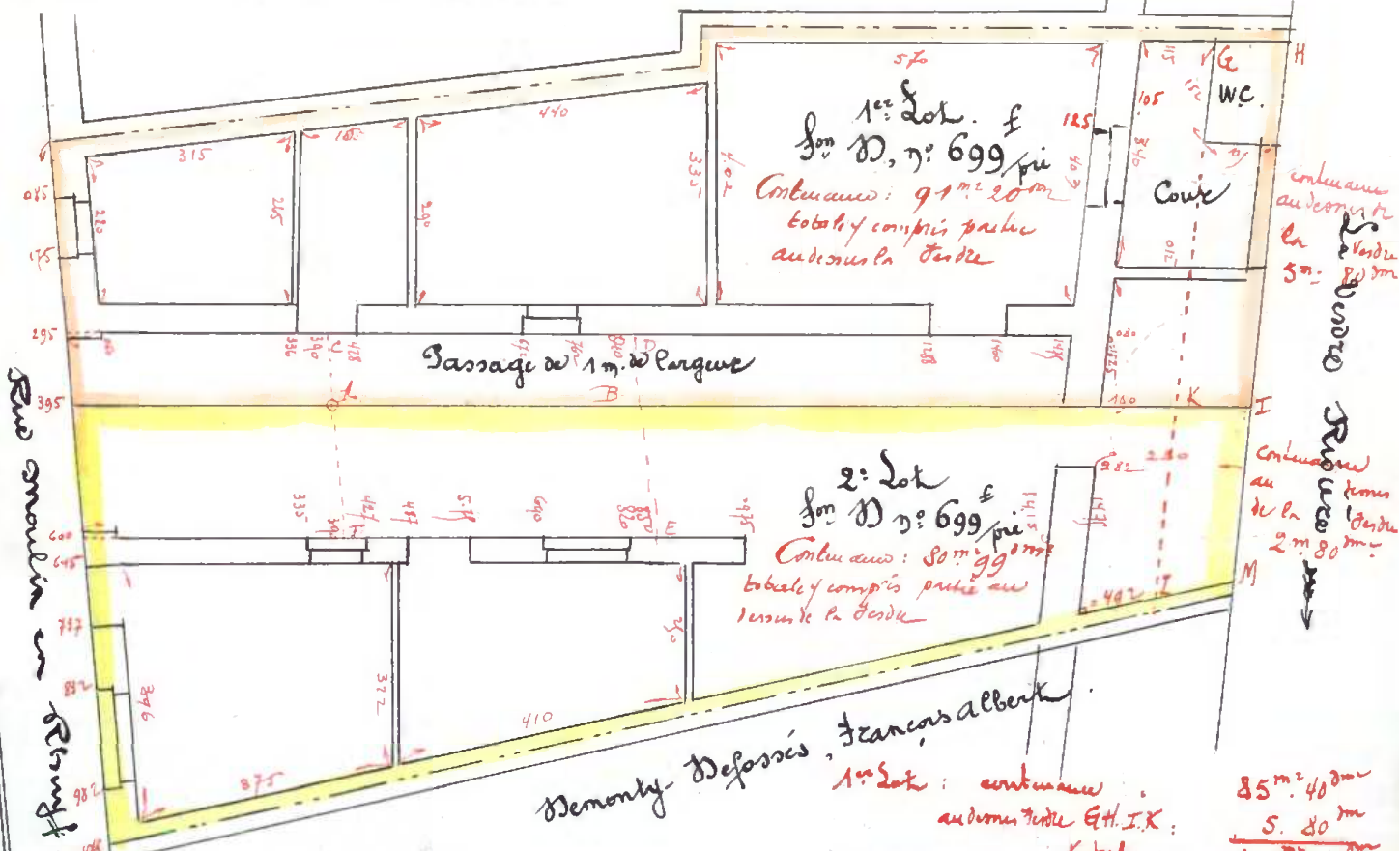

Plan du 1^{er} étage.

