

Atlas Contrôle
Chaussée De La Hulpe 181 box 1
1170 Brussels
Belgium

RAPPORT DE CONTROLE D'INSTALLATION ÉLECTRIQUE DOMESTIQUE

Numéro de rapport:
22.498

Date du contrôle:
28/03/2023

Lieu du contrôle:
Karadarevic Senad Rue Doktor Molly 17 4721
Neu Moresnet Belgique

Agent-visiteur:
Beyazit Bilgic
Type de contrôle:
Visite périodique (Livre 1 6.5)

Date d'émission:
V1 28/03/2023 14:39:02
Prochaine visite avant le:
28/03/2048

Testeur d'inst:
TI-003/51280

Données générales

Adresse de l'installation Rue Doktor Molly 17 4721 Neu Moresnet Belgique
Type de locaux Maison
Propriétaire, gestionnaire ou exploitant
Adresse du propriétaire
Installateur IDEM

Données du raccordement

GRD
Numéro de compteur
Code EAN
Liaison compteur-tableau
Tension de service 3 x 230 V
Protection générale 40 A 3P

Contrôles

Schémas/plans	Liaisons équipotentielles	Fondations	Installation électrique
OK	OK	avant 81	après 81
Description de l'installation	schemas		
Nombre de tableaux	1		
Différentiel de tête	300mA - 40A - type A		
Test BP du DDR	OK		
ΔI_n	OK		
Contrôle de l'état	OK		
Matériel fixe	OK		
Protection contre les contacts directs	OK		
Protection contre les contacts indirects	OK		
Protection contre les surintensités	OK		
Prise de terre	Piquet		
Résistance de terre (Ω)	21		
Isolement (M Ω)	10		

Conclusions

+32 2 726 64 04 info@atlascontrole.be <http://www.atlascontrole.be> TVA: BE0732536476



Atlas
Contrôle.



663 - INSP

Atlas Contrôle

Chaussée De La Hulpe 181 box 1

1170 Brussels

Belgium

CONCLUSION : CONFORME

L'installation électrique est conforme aux prescriptions du Livre 1 du RGIE (Arrêté royal du 8/09/2019 : C-2020/30795 + C- 2020/30794) concernant les installations électriques à basse tension et à très basse tension. La prochaine visite de contrôle est à effectuer au plus tard dans les 25 années.

Si d'application, des mesures adéquates ont été prises par Atlas Contrôle pour que les bornes d'entrées du dispositif de protection à courant différentiel résiduel placé à l'origine de l'installation électrique soient rendues inaccessibles par scellage et que le ou les schémas unifilaires et le ou les plans de position ont été à nouveau visés par Atlas Contrôle.

Signature de l'agent-visiteur

UNE MAISON FAMILIERE DOKTOR MOLLY STR 17 4721 - NEU MÖRESNET

EAN-541449020709129072

CHAMBRE 4
 CHAMBRE 3
 CHAMBRE 3+4
 CHAMBRE 2
 HALL 1ET + REZ CHA
 SACS + CUISINE
 HALL + CUISINE
 EXTERIEURE CUM
 R.I.P.U
 SACS
 R.I.P.U
 CHAMBRE 1
 FOUR
 LAV. VAISSEL
 MACHINERIE A
 LAVEX + SERROIR
 SDB

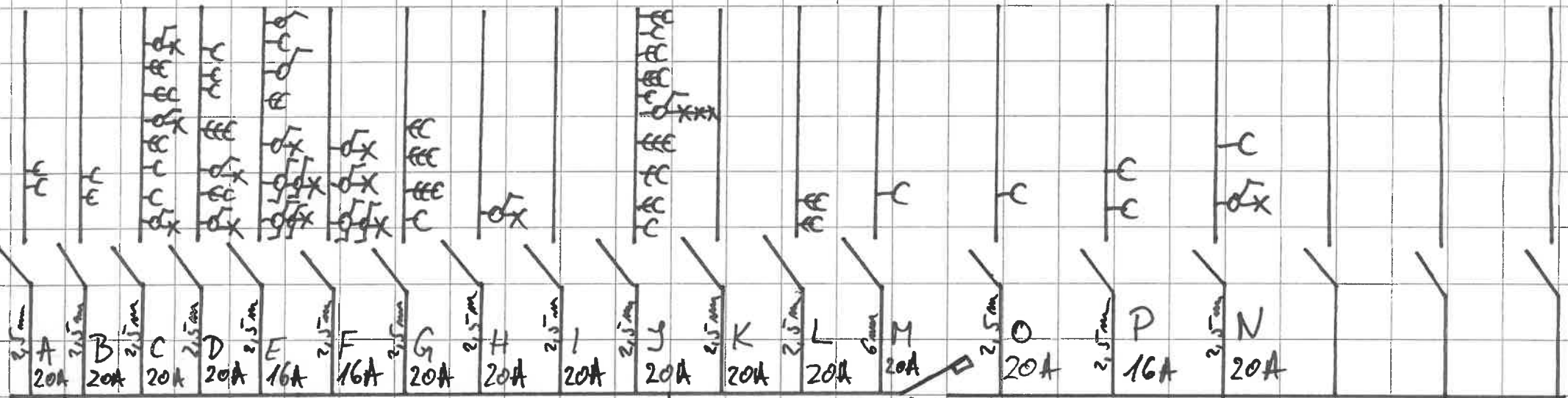

3X230 + N

ADRESSE INSTALLATION PROPRIETAIRE
 DOKTOR MOLLY
 17
 4721 -
 NEU MÖRESNET

INSTALLATEUR
KS-RENOVATIONS
 Tel.: 0493/46.55.49
 TVA: BE 0537.882.717
 20.3.2023

ORGANISME DE CONTROLE
 Atlas
 Contrôle
 BEYAZIL BILGIC
 0488/38 10 62
 INS 663
 ORGANISME DE CONTROLE AGREE
 28/3/23

UNE MAISON FAMILIERE - DOKTOR MOLLY STR 17 - 4721 NEU MORSWET

1- ETAGE

Atlas
Bezahl Bil.GC
046/38-10-62
Controle. NS 663
ORGANISME DE CONTROLE AGREE

28303

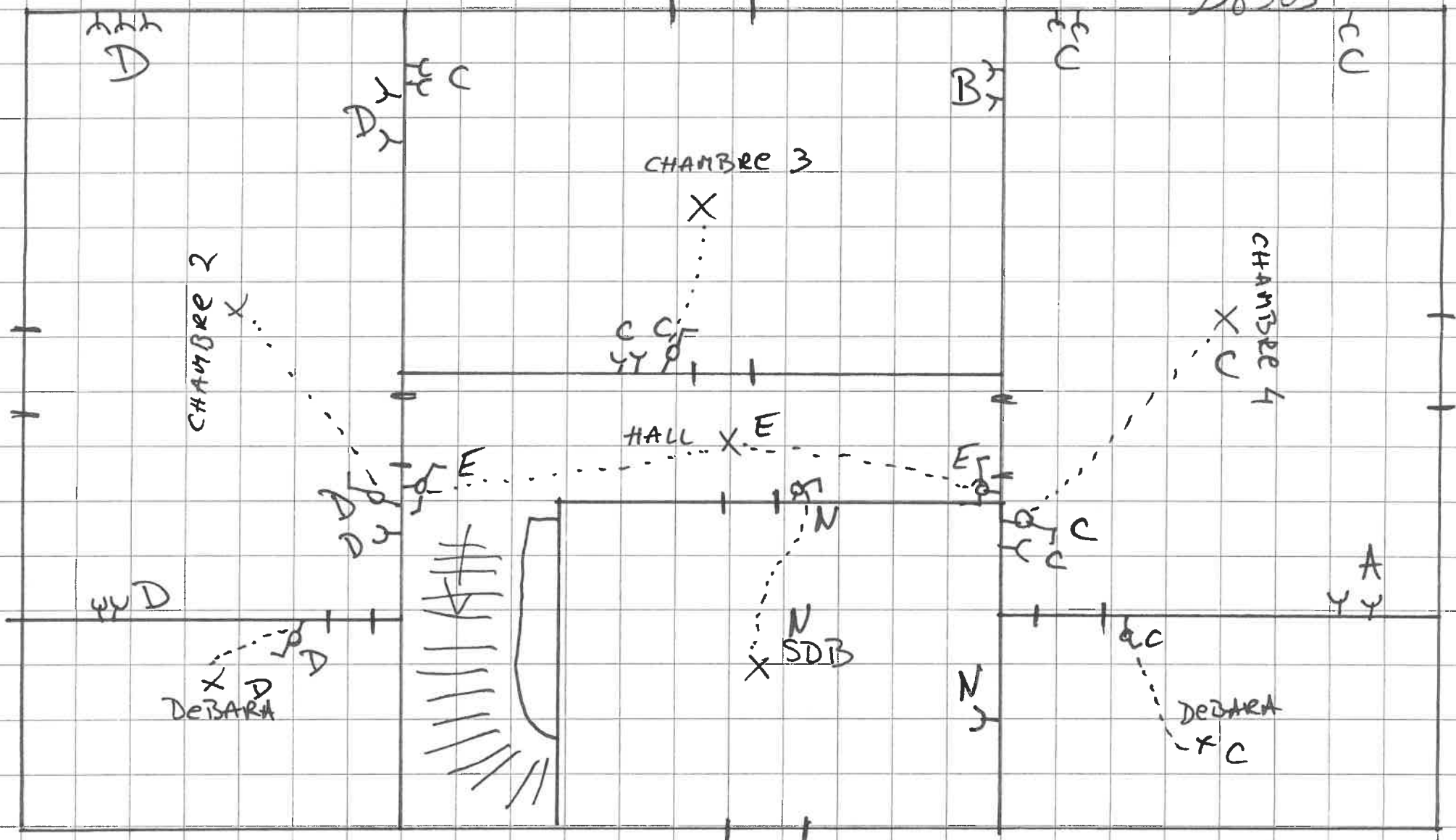

UNE MAISON FAMILIERE - DOCTEUR MOLLY 17 4721 - Neu MORESNET

- Rez CHAUSSE -



20303

