

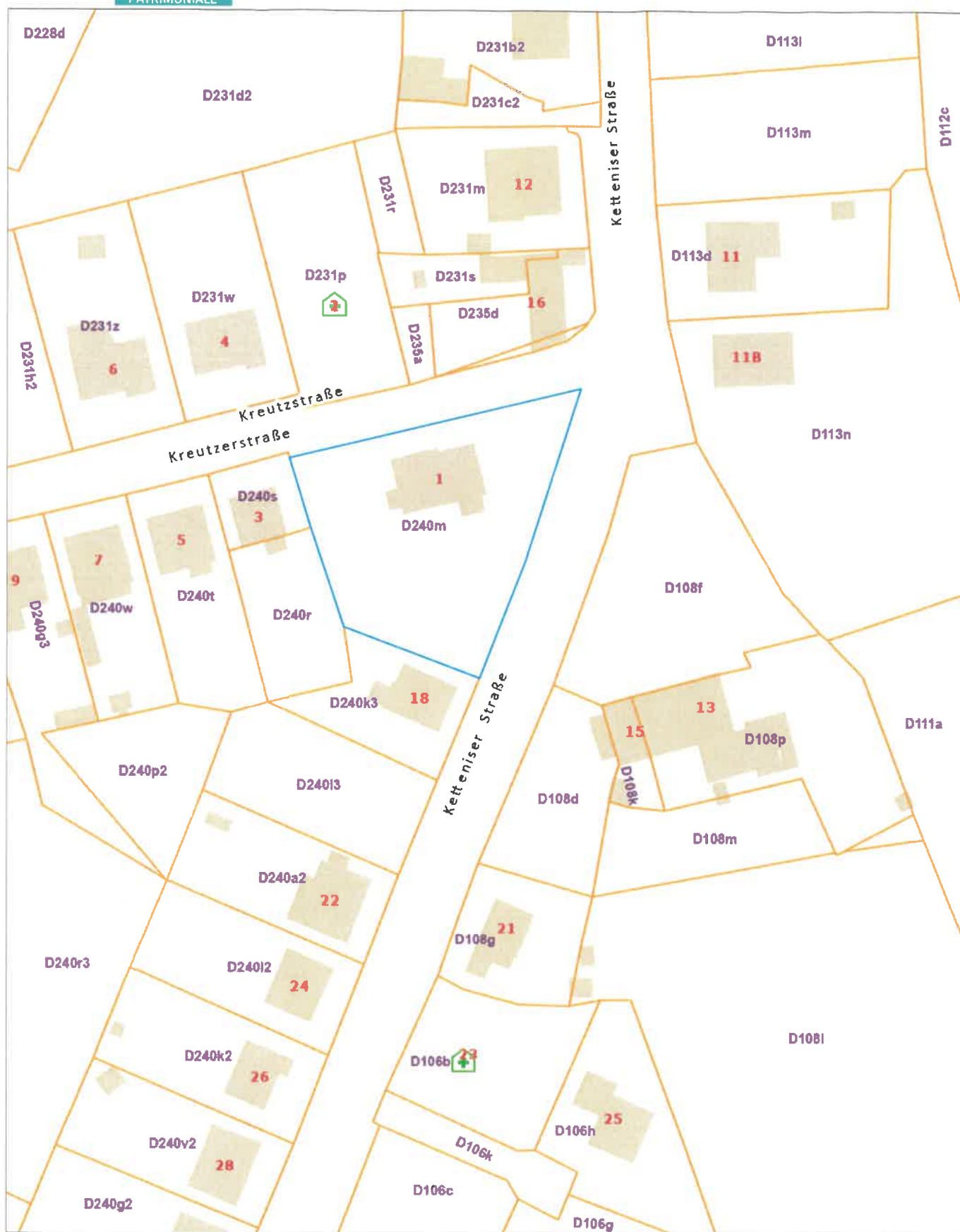

Extrait du plan parcellaire cadastral

Centré sur :
LONTZEN GEM 2/WALHORN/

Situation la plus récente
Fait le 07/01/2025
Échelle : 1:1000



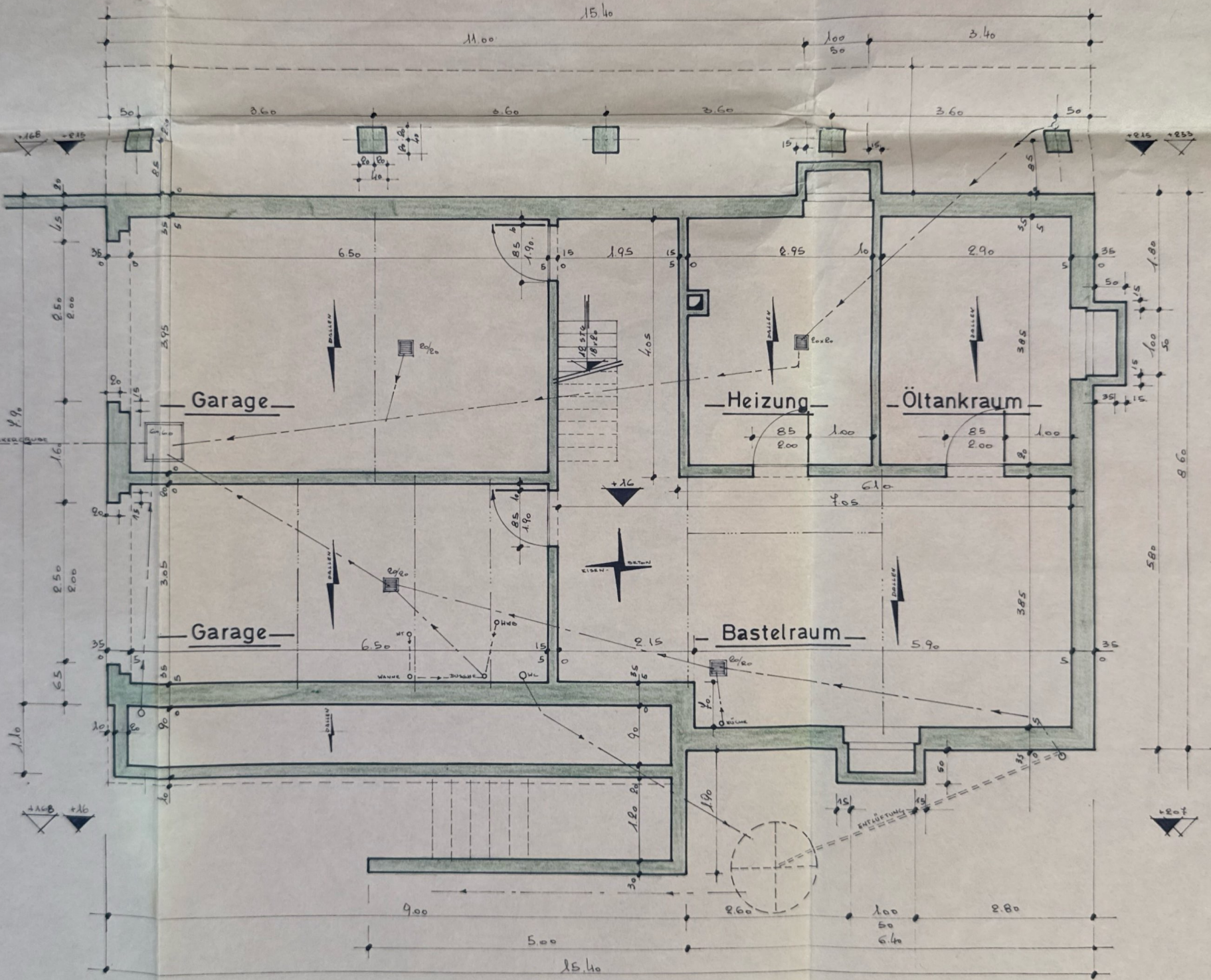

KELLERGESCHOSS

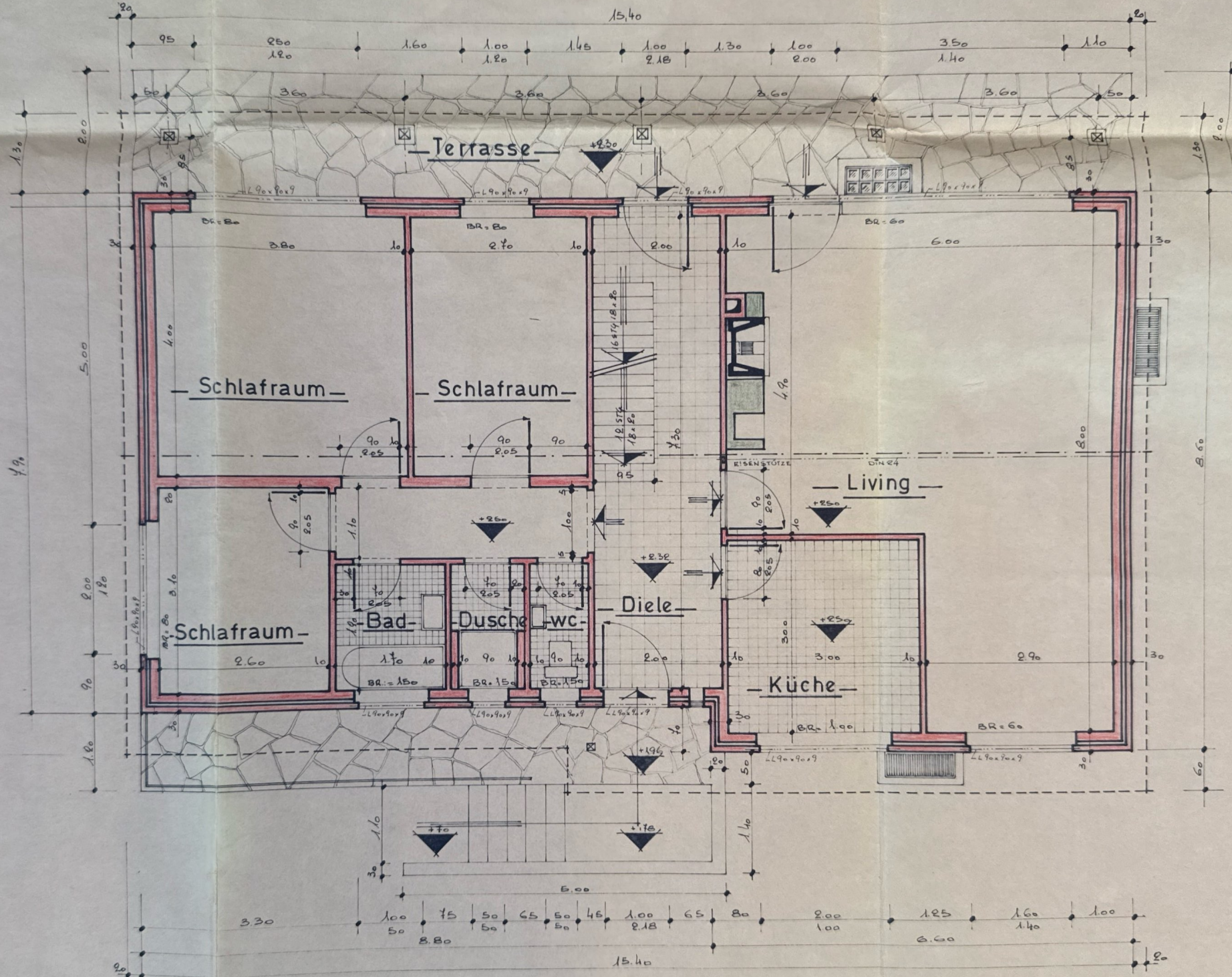

K R E U Z S T R A S S E

ERDGESCHOSS

SCHNITT

GEMEINDE WALHORN

FLUR 4 N° 240^m

LOS N°7 des Aufteilungsplanes
vom 1.06.1965

HORN
K. WEHR

DR. K. WEHR

1893 M²

Ok Kellerg. + 16
Ok Erdg. + 250

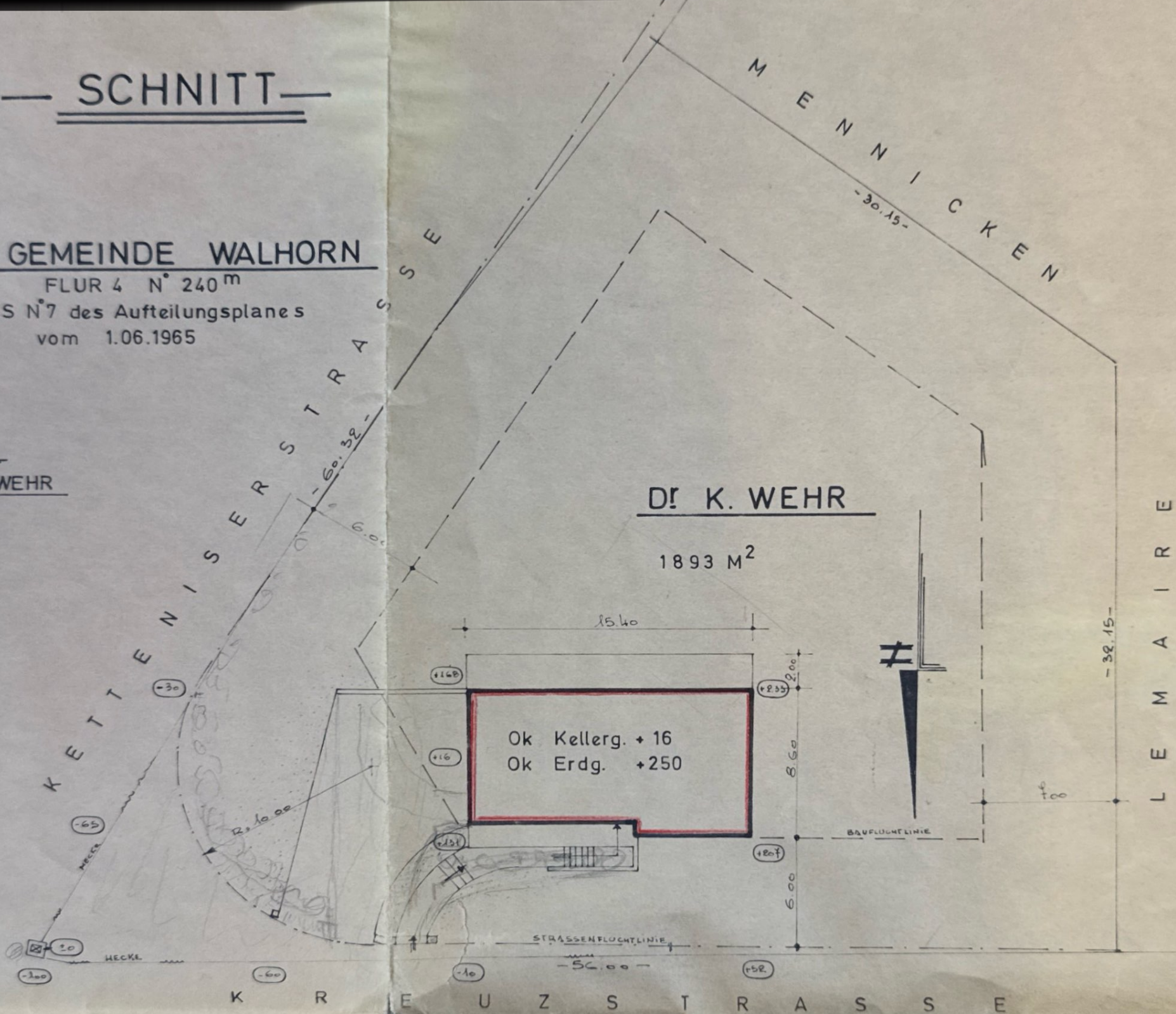

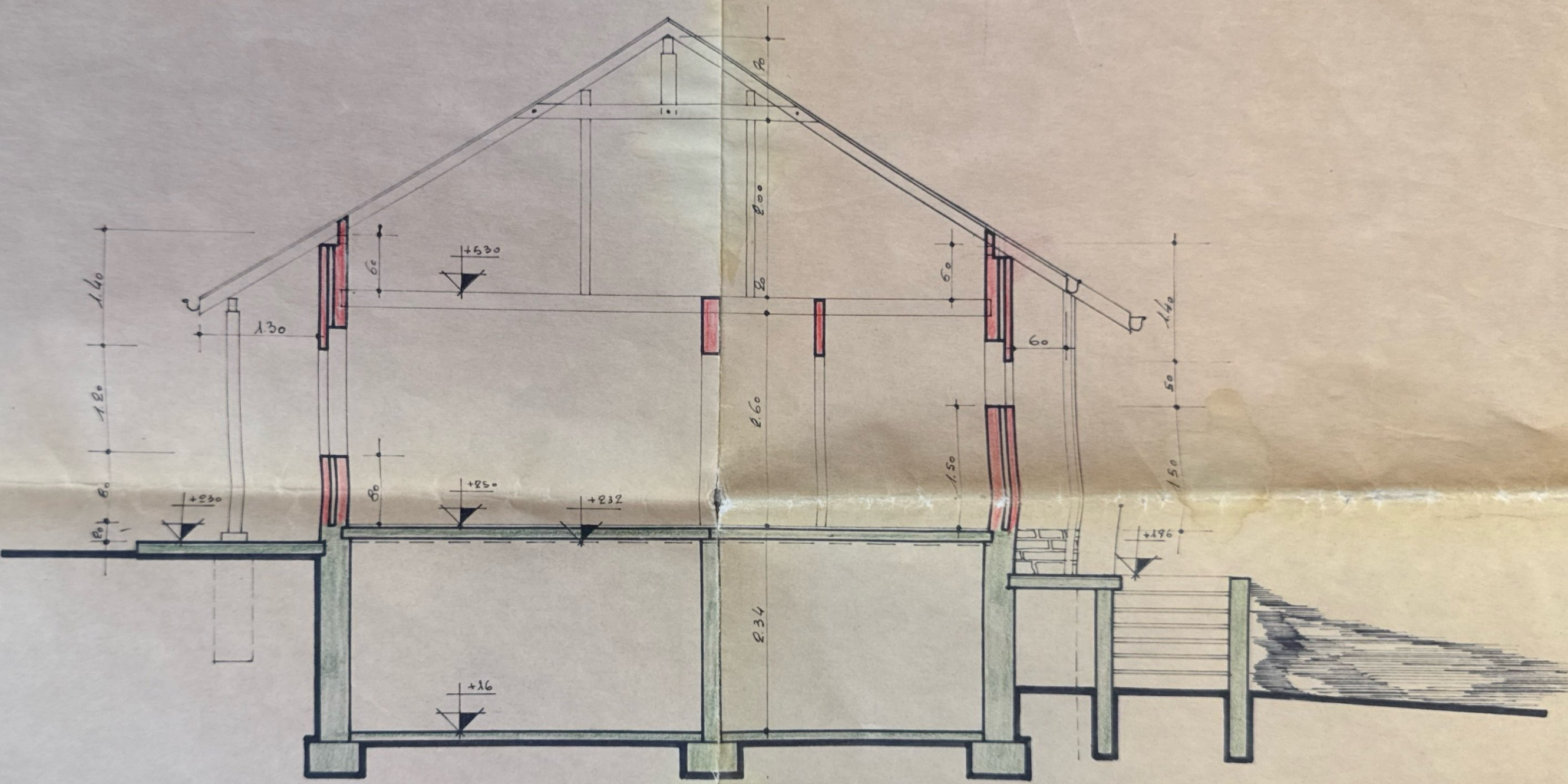

— SCHNITT —

M
E
N

PLAN
ZUM BAU EINES WOHNHAUSES
AN DER KREUZSTR. IN WALHORN
FÜR HERRN DR. K. WEHR IN
DÜSSELDORF -

M.: 1=50

EUPEN, DEN 9.06.69.

DER ARCHITEKT,

Joseph VISÉ

Architecte-Expert
No Im. 750 Lg

DER BAUHERR,

K. Wehr

Anlage zum Beschlusse des
Schöffenkollegiums - Gemeinderates
Walhorn vom 25 JUNI 1969

