



SPF Finances
Administration Générale de la Documentation Patrimoniale - Cadastre

.be

Extrait du plan parcellaire cadastral: KELMIS GEM 2/NEU-MORESNET/
 Section: B / 1

Situation: 1/01/2006

Echelle: 1:1000

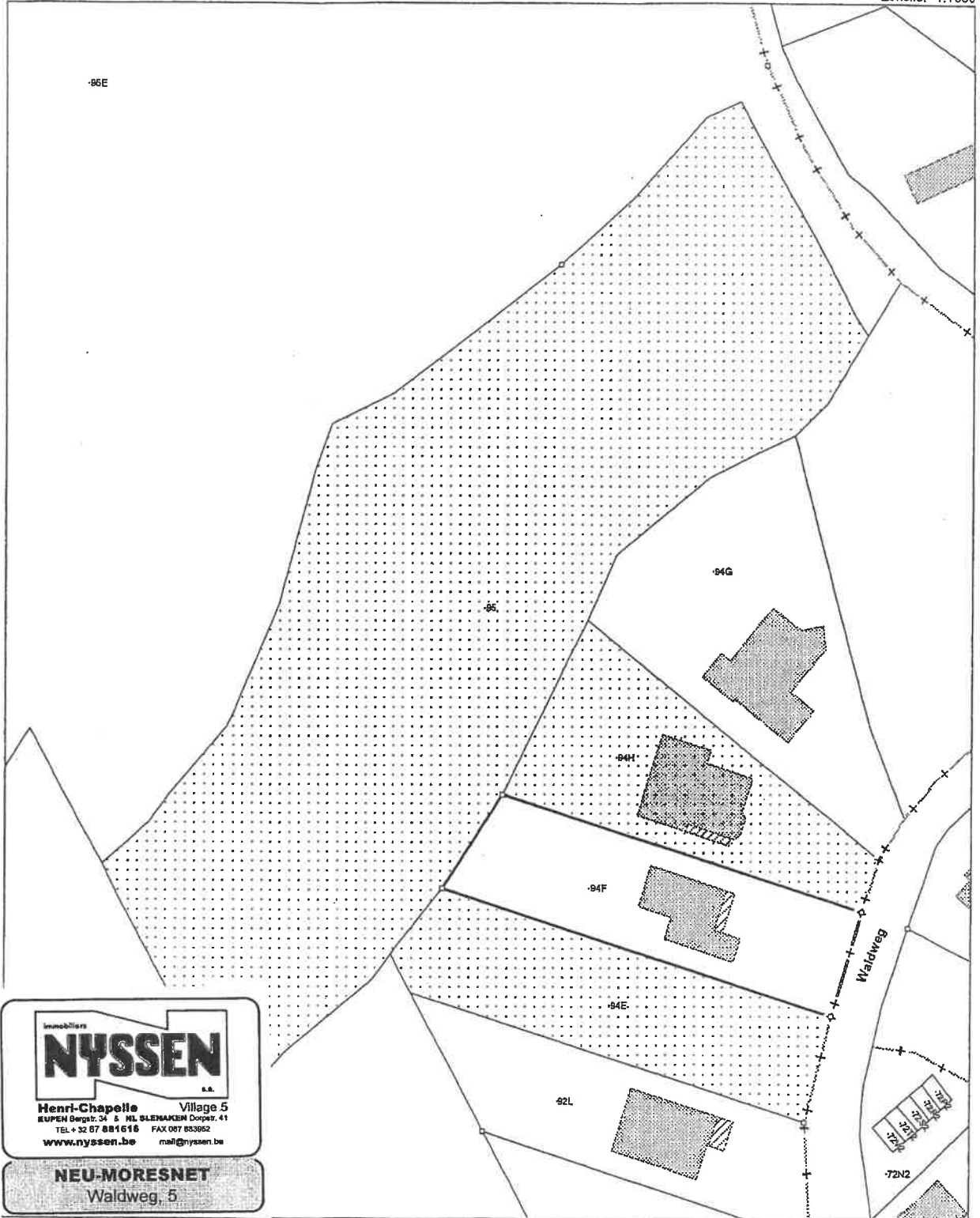

Immobiliers
NYSSSEN
 s.a.
Henri-Chapelle Village 5
 RUPEN Bergstr. 34 & NL SLENAKEN Dorpstr. 41
 TEL +32 87 881616 FAX 087 883862
 www.nyssen.be mail@nyssen.be

NEU-MORESNET
 Waldweg, 5

L'Administration Générale de la Documentation patrimoniale est l'auteur du plan parcellaire cadastral et le producteur de la base de données dans laquelle ces données sont reprises, et jouit des droits de propriété intellectuelle repris dans la loi relative au droit d'auteur et aux droits voisins.

Numéro de référence du demandeur:
 Numéro dossier AGDP: 2006/032869

Certifié conforme,
 L'agent délégué,

Liège, le 20/10/2006



Coût: 11,00 EUR

labieuse

[Handwritten signature]



NYSSSEN s.a.

Henri-Chapelle Village 5
 EUPEN R. v. d. S. 34 & N. d. SLENAKEN Dorpstr. 41
 TEL + 32 87 881816 FAX 087 883862
 www.nyssen.be mail@nyssen.be

NEU-MORESNET
 Waldweg, 5

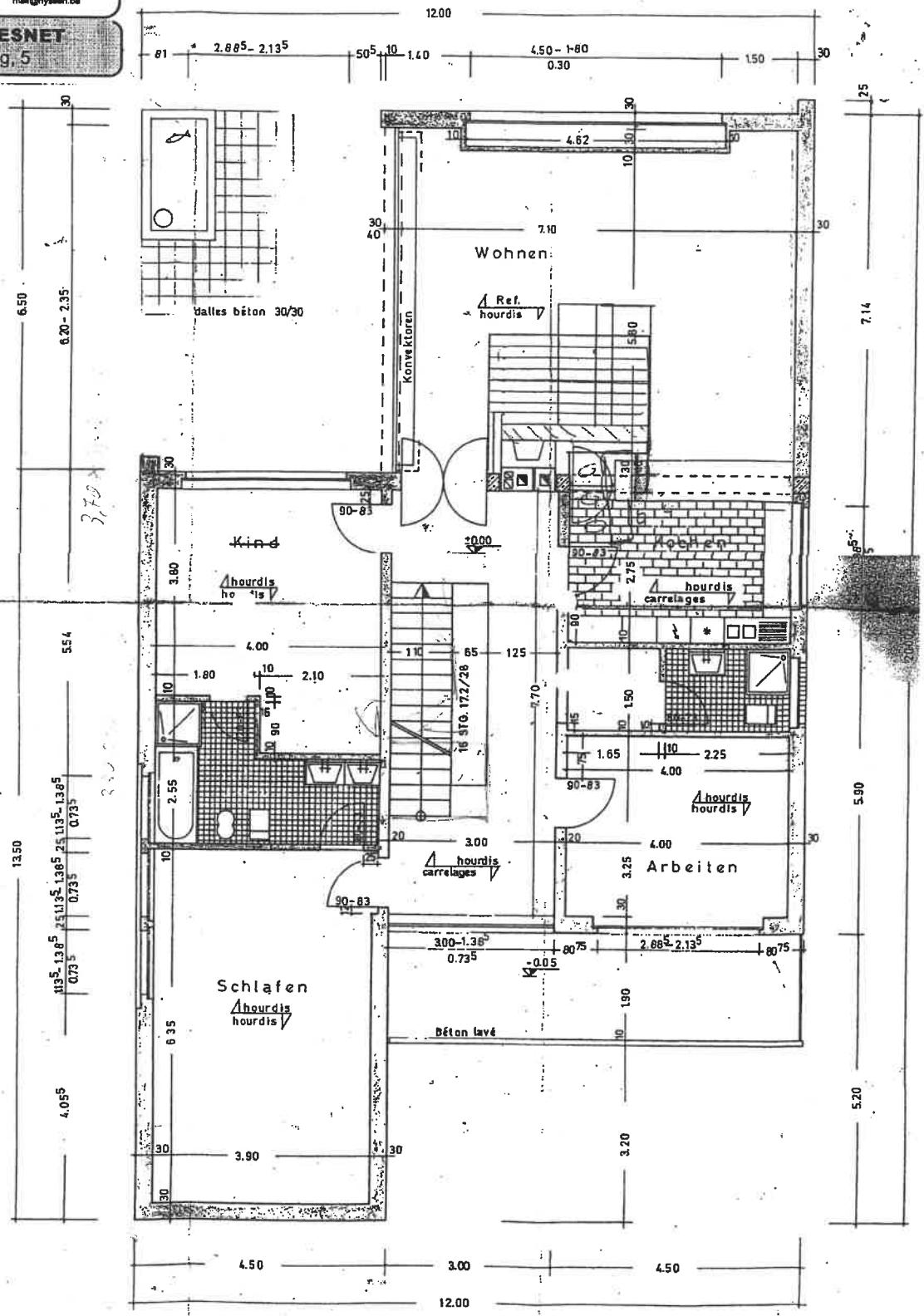

ERDGESCHOSS

Immobilien
NYSSSEN
 S.R.L.
Henri-Chapelle Village 5
 EUPEN Bourg. 34 & ML BLEICKEN Dorsp. 41
 TEL +32 87 881616 FAX 087 883962
 www.nyssen.be mail@nyssen.be

NEU-MORESNET
 Waldweg, 5

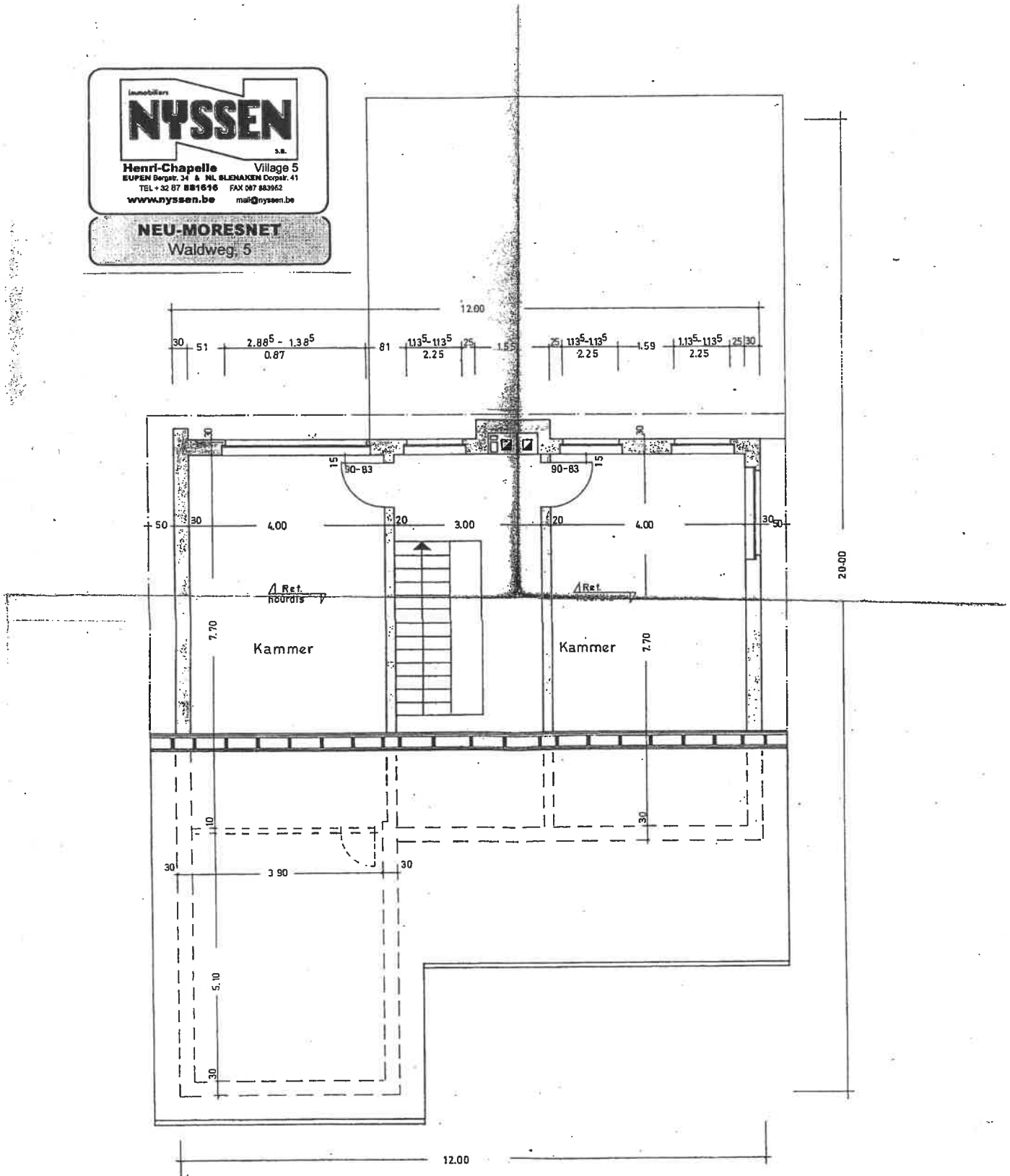

DACHGESCHOSS

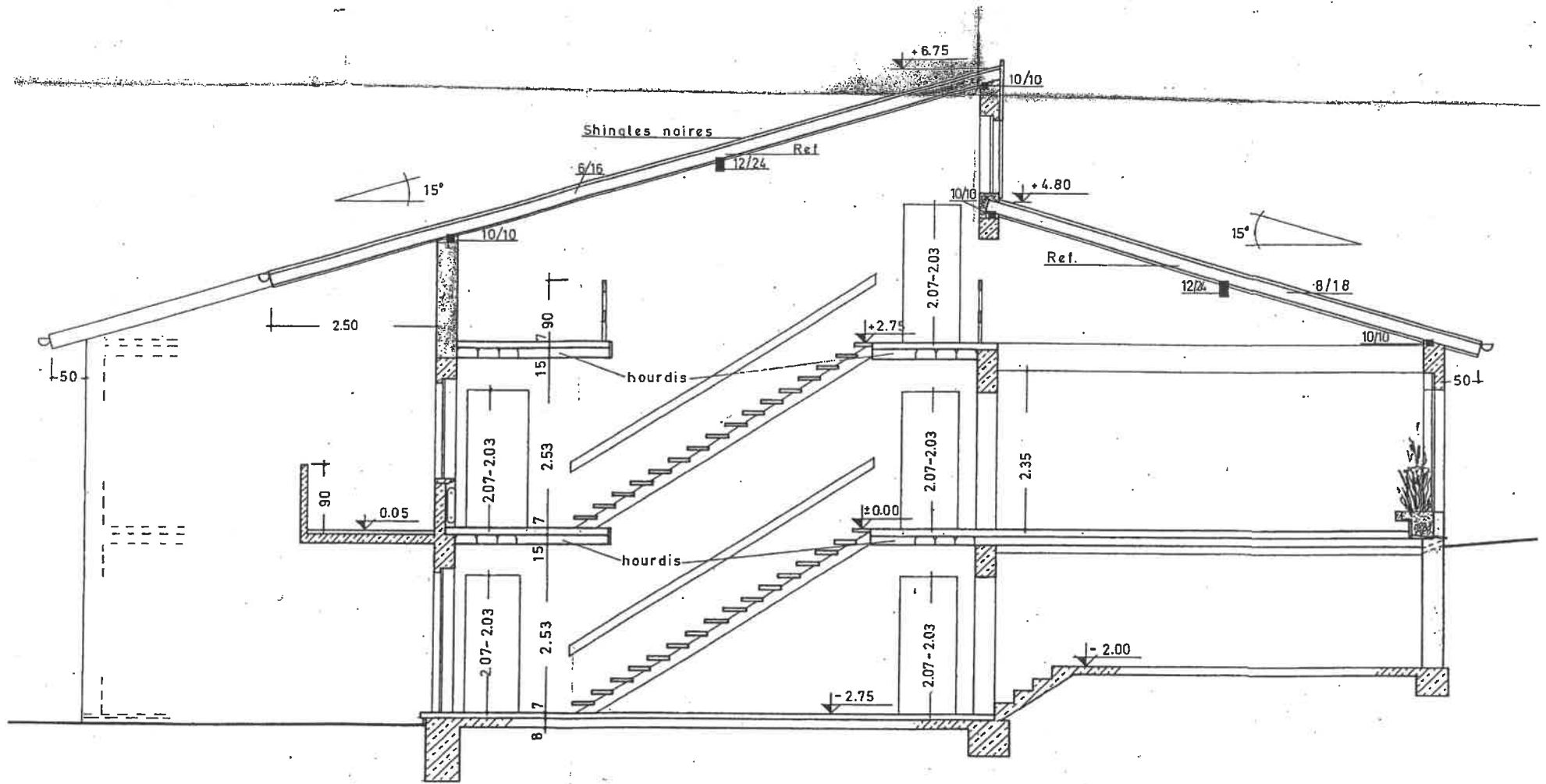

SCHNITT

Immobilier
NYSSSEN
 s.r.l.
Henri-Chapelle Village 5
 EUPEN Bergstr. 34 & NL SLEMAKEN Dorpstr. 41
 TEL +32 87 881616 FAX 087 883962
www.nyssen.be mail@nyssen.be

NEU-MORESNET
 Waldweg, 5